



**Corso ECM
di Alta
Formazione**

02 ODONTOIATRIA E OSTEOPATIA

Valutazione e Recupero Funzionale del
Sistema CCM Cranio-Cervico-Mandibolare

Corso Blended in 120 h con

PAOLO ZAVARELLA M.D. D.O.

in collaborazione con Relatori Esperti in campo Odontoiatrico e Osteopatico

CREDITI ECM 2024 Odontoiatra, Medico Chirurgo, Fisioterapista, Igienista Dentale, Infermiere, Logopedista

A) FAD asincrona con ECM

Accesso h24 - 40 h Videolezioni + Materiale Didattico + Web Test

B) FAD sincrona: Webinar con Paolo Zavarella

4 h in 2 Webinar, ripetuti in 3 diverse Edizioni durante l'anno

C) IN PRESENZA: Moduli Pratici con Paolo Zavarella

16 h in 2 giorni, ripetuti in 3 diverse Edizioni durante l'anno

D) FSC con ECM: Affiancamento con Paolo Zavarella

30 h in 4 giornate distribuite durante l'anno

ORARI

Webinar

giovedì 19:00 - 21:00

Presenza

week end 9:00 - 18:00

FSC

martedì 10:00 - 18:00

Calendario Webinar

Ed. Primavera: Web.1a 4 Aprile 2024

Web.1b 9 Maggio

Ed. Estate: Web.2a 11 Luglio

Web.2b 5 Settembre

Ed. Autunno: Web.3a 7 Novembre

Web.3b 5 Dicembre

Calendario Corsi in presenza

Ed. Primavera: 11-12 Maggio 2024

Ed. Estate: 7-8 Settembre 2024

Ed. Autunno: 7-8 Dicembre 2024

Sede EDUCAM Via Giacinto de Vecchi Peralice, 21, 00167 ROMA Tel: 06.977.49900 / 348.0495720
(METRO A Valle Aurelia, Bus 490, 994) Codice Corso: CCM.2024 (A/B/C/D)

AUTORE: PAOLO ZAVARELLA - M.D. D.O.

FORMAZIONE

- Medico Chirurgo
- Specialista in Odontostomatologia
- Esperto in Gnatologia
- Esperto in Osteopatia D.O.
- Esperto in Naprapatia D.N.
- Esperto in Posturologia

ESPERIENZE LAVORATIVE

- Direttore dell'Istituto C.R.O.M.O.N.
- Direttore dell'Istituto EDUCAM
- Direttore del Centro Clinico in Roma Biostomatologia / OSTEO-NET
- Referente Scientifico in Osteopatia / Posturologia / Naprapatia



**L'ATM, IL CRANIO E LA POSTURA:
L'ECCELLENZA IN ITALIA DAL 1996!**

- Presidente e Fondatore A.I.R.O.P.
- Relatore e Coordinatore ai Master di Posturologia e Osteopatia dell'Università di Roma Tor Vergata e Università di Pisa
- Autore della Collana in tre Volumi "Le Asimmetrie Occluso-Posturali: Odontoiatria e Osteopatia" - 2003/2005
- Autore del "Manifesto della Professione e Formazione in Osteopatia" A.I.R.O.P. 2014
- Relatore Congressuale e Autore di numerosi articoli nazionali ed internazionali
- Autore di "Fascia and Posture" in: "Fascia in the osteopathic field" Liem, T., Tozzi, P., Chila, A., . Handspring, 2016.



02 ODONTOIATRIA E OSTEOPATIA

Valutazione e Recupero Funzionale del
Sistema CCM Cranio-Cervico-Mandibolare

Corso Blended in 120 h con

PAOLO ZAVARELLA M.D. D.O.

in collaborazione con Relatori Esperti in campo Odontoiatrico e Osteopatico

DESCRIZIONE DEL CORSO

La Valutazione e il Recupero Funzionale delle Disfunzioni dell'ATM, altrimenti definite Sindrome Cranio-Cervico-Mandibolare, si avvantaggiano di un lavoro d'équipe. I sintomi maggiormente diffusi della Sindrome Cranio-Cervico-Mandibolare sono:

- alterazioni della Postura Mandibolare (malocclusioni),
- del Cranio (cefalea, asimmetrie, disturbi della vista, dell'equilibrio),
- della Cervicale (cervicalgia, torcicollo, distorsioni del rachide) nonché
- dolori, abitudini errate, sofferenze e disfunzioni.

Spesso la Valutazione Sistemica sfugge allo Specialista proprio a causa dell'ampia e variegata sintomatologia.

Pertanto è fondamentale, assieme al Dentista Gnatologo cui compete sempre la Diagnosi, l'attivazione di un'équipe integrata Multidisciplinare per la Valutazione e il Recupero Funzionale delle complesse alterazioni tessutali che sono alla base dei disturbi. La piena comprensione della "Consecutio Eziologica" dei fattori disfunzionali, necessaria per l'impostazione di un piano terapeutico e rieducativo integrato, è uno degli argomenti fondamentali del Corso.

Il Corso di Alta Formazione "Odontoiatria e Osteopatia" si rivolge a tutte le Figure Professionali coinvolte: Medico Dentista, Gnatologo, Osteopata, Fisioterapista, Igienista, Logopedista, Assistente di Studio Odontoiatrico. Durante il Corso saranno descritte e praticate Tecniche e Test di Valutazione e Recupero Funzionale. Inoltre, sarà descritto il Metodo Occluso-Posturale A.I.R.O.P. di Analisi Posturale Integrata® (A.P.I.®), la Rimodulazione Neuro-Posturale® (R.N.P.®), il Bite D.R.O.P., il Bite RIPARA, gli Iperboloidi Occlusali, il C.E.C., il Metodo C.A.O.S. (Cefalometria Armonica Osteopatica Sistemica).

Il Corso è un Corso "Transdisciplinare" dedicato alle diverse categorie professionali. Si svolge in 8 Sezioni FAD con abbinati 2 Webinar, un Corso in presenza di 2 giorni e la possibilità di seguire l'Autore nella pratica quotidiana presso lo studio in Roma (4 giornate di Formazione sul Campo) con Tirocinio e Role Playing tra i partecipanti e su casi reali in fasi diverse del trattamento, in mantenimento e/o finalizzazione.

Al termine, previo Esame Scritto e Pratico, si rilascia Attestato di Partecipazione con Crediti ECM (per gli aventi diritto).

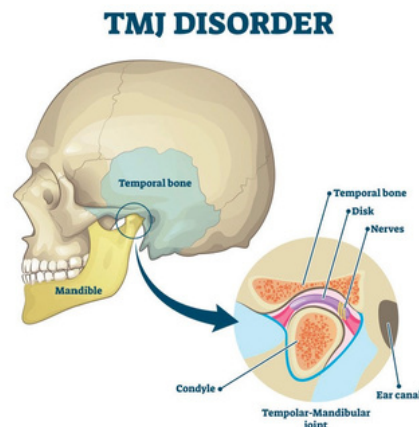
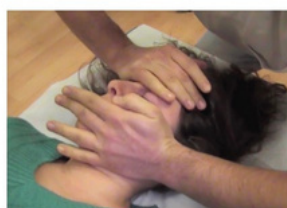
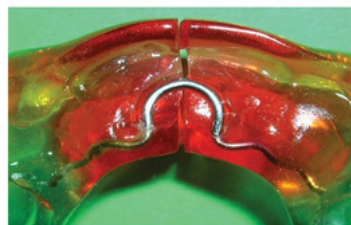



**Corso ECM
di Alta
Formazione**

02 ODONTOIATRIA E OSTEOPATIA

Valutazione e Recupero Funzionale del
Sistema CCM Cranio-Cervico-Mandibolare

Corso Blended in 120 h con

PAOLO ZAVARELLA M.D. D.O.

in collaborazione con Relatori Esperti in campo Odontoiatrico e Osteopatico

PROGRAMMA DEL CORSO

MODULO 1 L'ATM, I MUSCOLI E L'OCCLUSIONE

- Anatomico-Fisiologia e Valutazione Manuale: Occlusione Dentale, ATM, Sistema Miofasciale
- Malocclusioni (sagittali, verticali, frontali)
- Precontatti (centrica, latero-medio trusivi, protrusivi, retrusivi)
- Discinesie (apertura, chiusura, latero e medio trusione, protrusione, deviazione e deflessione)
- Semiologia del Click: Click reciproco, Click coincidente, Sfregamenti, Locking, Artrosi, etc
- Test ATM 3D (Valutazione Statica Tridimensionale) e Presa a Pinza della Mandibola
- Test End Feel Articolare; Diagnostica per Immagini delle Patologie ATM
- Test Mappa Muscolare (sincronia, trofismo, rilascio, dolore tender, dolore trigger)
- Pratica Clinica ed esercitazioni tra i Partecipanti - Dibattito e Questionario Qualità Percepita

MODULO 2 IL DISTRETTO E I LEGAMENTI CRANIO-CERVICO-MANDIBOLARI

- Anatomico-Fisiologia e Valutazione Manuale delle strutture legamentose e vascolari dell'ATM
- Revisione: Test ATM 3D, Test End Feel articolare, Test Mappa Muscolare
- Valutazione della Capsula ATM: Mappa del Dolore sec. Rocabado (modificata)
- Valutazione dei Legamenti del Distretto Cranio-Cervico-Mandibolare e Sintesi
- Tecnica di Normalizzazione Neuromiofasciale Riflessa (Stimolazione Propriocettiva Isometrica)
- Tecnica di Distrazione Capsulare (Stiramento e Unwinding Fasciale)
- Pratica Clinica ed esercitazioni tra i Partecipanti - Dibattito e Questionario Qualità Percepita

MODULO 3 POSTURA E CRANIO NEI DISTURBI CCM E ATM

- La POSTURA: i Metodi di "Analisi Posturale Integrata®" e di "Rimodulazione Neuro-Posturale®"
- Concetti Posturali di Primarietà, Adattamenti, Test Posturali, Interrogazioni e Perturbazioni,
- Il CRANIO: Suture Craniche, Fluidi Cerebrospinali, Membrane Durali, Seni Venosi, etc.
- Correlazioni tra Stato Cranico (Forma), Meccanismo Respiratorio Primario (Funzione), Distretti Muscolari, Funzioni Stomatognatiche, ATM e Malocclusioni, Visione, Oculomotricità, Equilibrio, Cinetica Craniale e implicazioni con le Asimmetrie Cranio-Cervico-Mandibolari
- Ascolto Craniale (globale e specifico di ossa e suture implicate nel Distretto CCM)
- Tecnica di Oscillazione Armonica (globale e specifica di strutture implicate nel Distretto CCM)
- Le CATENE MUSCOLARI e le implicazioni con il Distretto Cranio-Cervico-Mandibolare
- Pratica Clinica ed esercitazioni tra i Partecipanti - Dibattito e Questionario Qualità Percepita

MODULO 4 BITE, ORTODONZIA E RIMODULAZIONE NEURO-POSTURALE

- Metodo CAOS (Cefalometria Armonica Osteopatica Sistemica) Modello di Integrazione "Occlusione - Postura - Cranio"
- Il Bite RIPARA, l'Attivatore Dentale Plurifunzionale e l'Occlusione Neuromiofasciale
- Il Bite Dinamico di Riposizionamento Occluso-Posturale (D.R.O.P.)
- Il Compenso Estetico Cuspidato (C.E.C.) e gli Iperboloidi occlusali
- Metodi di Ortodonzia Funzionale; Invisalign; Esercizi di Terapia Miofunzionale
- Rilevazione del Morso Terapeutico: Bite D.R.O.P. Strutturale, Funzionale, Posturale e Craniale
- Esercizi di Rimodulazione Neuro-Posturale sul Distretto Cranio-Cervico-Mandibolare
- Piano di Trattamento Complementare alla Terapia Gnatologica e/o Ortodontica
- Pratica Clinica ed esercitazioni tra i Partecipanti - Dibattito e Questionario Qualità Percepita



02 ODONTOIATRIA E OSTEOPATIA

Valutazione e Recupero Funzionale del
Sistema CCM Cranio-Cervico-Mandibolare

Corso Blended in 120 h con

PAOLO ZAVARELLA M.D. D.O.

in collaborazione con Relatori Esperti in campo Odontoiatrico e Osteopatico

PROGRAMMA DEL CORSO

MODULO 5 ROUTINE DI NORMALIZZAZIONE OSTEOPATICA

- Intervento Centrato sulla Persona: Approccio Massimalista / Minimalista
- Intervento Centrato sulla Persona: Primarietà Discendente / Ascendente / Mista / Whiplash
- Routine: Disfunzioni Dinamiche delle ATM (Click Reciproco, Locking, Click Coincidente)
- Routine di Normalizzazione Capsulare ATM (Distrazione, Decompressione, Tecnica Retrodisco)
- Routine di Normalizzazione dei Legamenti ATM (Posteriore, Collaterale, Temporo-Mandibolare, Sfeno-Mandibolare, Pterigo-Mandibolare, Stilo-Mandibolare)
- Routine di Normalizzazione Craniale: Malocclusioni Sagittali (Overjet, Classi di Angle: I, II, III); Verticali (Over - Deepbite); Lateral (Cross Bite, Brodie, Affollamenti)
- Routine: Precontatti Occlusali statici e/o dinamici (Tecnica Neuromiofasciale sulla Gonfosi o Articolazione Dento-Alveolare / Sindesmosi)
- Pratica Clinica ed esercitazioni tra i Partecipanti - Dibattito e Questionario Qualità Percepita

MODULO 6 RECUPERO FUNZIONALE DELLE DISFUNZIONI DEL DISTRETTO CRANIO-CERVICO-MANDIBOLARE

- Routine sulle Ossa Craniche, sui Muscoli, sul Rachide Cervicale, sui Diaframmi, sulla Lingua
- Routine di Recupero Funzionale per i Disturbi ATM Intrarticolari da Incoordinamento Condilo Meniscale e le Sindromi Miofasciali Cranio-Cervico-Mandibolari
- Pratica Clinica ed esercitazioni tra i Partecipanti - Dibattito e Questionario Qualità Percepita

MODULO 7 DISCIPLINE E TECNICHE INTEGRATIVE PER LE DISFUNZIONI DEL DISTRETTO CRANIO-CERVICO-MANDIBOLARE

- Floriterapia di Bach, Oli Essenziali CPTG, Cromoterapia, Diapason e Massaggio Sonoro
- Tecniche Ginnastica Facciale, Yoga del Sorriso, Routine di Massaggio del Viso
- Il Dente Neurologico (Dentosofia, Correlazioni Organi-Muscoli-Emozioni-Diatesi-Denti)
- Pratica Clinica ed esercitazioni tra i Partecipanti - Dibattito e Questionario Qualità Percepita

MODULO 8 APPROFONDIMENTI, REVISIONE E INTEGRAZIONE

- Stage di Revisione Pratica e Approfondimenti
- Dalla Valutazione all'impostazione del Piano Terapeutico
- Questionario, Esame Orale/Pratico,
- Valutazione del Portfolio (Commissione Interna),
- Presentazione Progetto Individuale di Tesi / Ricerca (Commissione Mista).



**Corso ECM
di Alta
Formazione**

02 ODONTOIATRIA E OSTEOPATIA

Valutazione e Recupero Funzionale del
Sistema CCM Cranio-Cervico-Mandibolare

Corso Blended in 120 h con

PAOLO ZAVARELLA M.D. D.O.

in collaborazione con Relatori Esperti in campo Odontoiatrico e Osteopatico

DIPLOMI & CERTIFICATI DI COMPETENZA TECNICA

A tutti i Partecipanti, previa verifica delle competenze raggiunte mediante Web Test e Colloqui, al termine del Percorso Formativo sarà rilasciato **Attestato di Partecipazione** oltre al **Certificato dei Crediti ECM** (per gli aventi diritto che avranno frequentato con successo tutte le sezioni previste).

Inoltre, a tutti coloro che avranno partecipato con successo ad almeno un Modulo in presenza, sarà rilasciato il **Diploma Supplement** (UNESCO/CEPES) valido per il titolo:

Esperto in Valutazione e Recupero Funzionale del Sistema Cranio-Cervico-Mandibolare

ISCRIZIONI & COSTI

QUOTA ASSOCIATIVA AIROP

Quota Associativa 2024

COSTO CORSO FAD (con ECM)

25 Crediti ECM (per aventi diritto)
40 h in Videolezione
+ 4 h in Webinar
+ Materiale Didattico in PDF

COSTO MODULO IN PRESENZA

16 ore in presenza (3 Edizioni nel 2024)
sabato e domenica ore 9:00 - 18:00
Non prevede Crediti ECM
num min: 5 partecipanti / Edizione

COSTO CORSO FSC (con ECM)

25 Crediti ECM (per aventi diritto)
4 martedì a scelta durante l'anno nello
Studio Biostomatologia con il
Dott. Paolo Zavarella MD DO e
collaboratori dalle ore 10:00 alle ore 18:00

100 € IVA esente

Quota Associativa Studente 2024

800 € IVA esente + 2 € di bollo / fattura

Contributo Formazione Soci da versare all'iscrizione
Possibile pagare in 3 rate mensili di 280 € (+ 40 €)

390* € IVA esente + 2 € di bollo / fattura

*Può accedere al Modulo in Presenza solo chi
ha acquistato anche il Corso completo in FAD

390* € IVA esente + 2 € di bollo / fattura

*Può accedere al Modulo FSC solo chi ha
acquistato anche Corso completo in FAD
NOTA BENE: durante i Moduli FSC non è possibile predeterminare i casi
clinici che si presenteranno a Studio, trattandosi di normali giornate di
Visite e Trattamenti. Pertanto i Partecipanti sono informati che potranno
vedere casi diversi in fase differenti di trattamento in ambito
Odontoiatrico, Gnatologico, Ortodontico, Posturologico e
Osteopatico seguito dal Dott. Paolo Zavarella e dal suo Staff.
Ammessa la presenza massima di 2 Tirocinanti in contemporanea.

Costo del Corso Globale (FAD + Modulo in presenza + FSC)

1.680 € IVA esente + 2 € di bollo / fattura in 6 rate mensili di 280 € cadauna

1.500 € IVA esente + 2 € di bollo / fattura in unica soluzione

NOTA BENE: Iscritti C.O.C.I. / S.I.A.S.O. / A.I.D.I. / A.I.Me.F. / ASOMI / S.I.M.
Studenti, Diplomi e Docenti delle Scuole EDUCAM hanno diritto ad uno
sconto ulteriore pari a 50,00 € per la formula:
Corso Globale pagamento unica soluzione*

1.450 € IVA esente



**Corso ECM
di Alta
Formazione**

02 ODONTOIATRIA E OSTEOPATIA

Valutazione e Recupero Funzionale del
Sistema CCM Cranio-Cervico-Mandibolare

Corso Blended in 120 h con

PAOLO ZAVARELLA M.D. D.O.

in collaborazione con Relatori Esperti in campo Odontoiatrico e Osteopatico

IBAN E MODALITA' DI PAGAMENTO

IBAN: IT4410569603207000008819X96

BIC/SWIFT: POSOIT22XXX

Conto Corrente n. 000008819X96 Intestato ad A.I.R.O.P.
presso BANCA POPOLARE DI SONDRIO AGENZIA DI ROMA – AGENZIA N. 7 AURELIO

Effettuare bonifici diversi:

- 100 € Causale: Iscrizione AIROP 2024 Quota Studente
- ogni altra quota Causale: Contributo Formazione Soci 2024

specificare se: AB (FAD) / B (Corso in presenza) / C (Corso FSC)

INFO e PRENOTAZIONI: Cristina Beltramo +39 348 0495720 - cri@lumenolis.it

DIVIETO DI REGISTRAZIONE VIDEO

IL PROGRAMMA POTRÀ SUBIRE VARIAZIONI

Il Materiale Didattico sarà fornito in modalità digitale. Alcune Sezioni del Corso saranno VIDEORIPRESE e messe a disposizione dei partecipanti mediante l'apposita Piattaforma FAD di e-Learning: <https://fad-airop.it> (previa registrazione personale)

**AIUTACI a
RIFORESTARE
l'ITALIA!**

**SOSTIENI il
Progetto:**

#piantalapianta



AIROP sostiene A.I.Me.F. l'Associazione Italiana di Medicina Forestale che dal 2018 opera per favorire la ri-connesione tra le Persone e la Natura, in particolare attivando Progetti di Riforestazione e Cura Ambientale nelle diverse Regioni d'Italia.

DONA anche tu! E Pianta oggi il tuo ALBERO con noi!

Causale "Erogazione liberale per il Progetto Pianta la Pianta"

IBAN: IIT79B0569603207000008834X14

Invia i tuoi dati per la ricevuta a info@aimef.net con il Certificato di Piantumazione per conoscere il tuo Albero e sapere dove è stato piantato! Donazione minima: 20 €



**Corso ECM
di Alta
Formazione**

O2 ODONTOIATRIA E OSTEOPATIA

Valutazione e Recupero Funzionale del
Sistema CCM Cranio-Cervico-Mandibolare

Corso Blended in 120 h con

PAOLO ZAVARELLA M.D. D.O.

in collaborazione con Relatori Esperti in campo Odontoiatrico e Osteopatico

DA COMPILARE E INVIARE A CRISTINA BELTRAMO (cri@lumenolis.it)

Io sottoscritto/a..... sono interessato/a
a partecipare al Corso di Alta Formazione organizzato dal Provider A.I.R.O.P. "Valutazione e Recupero Funzionale del
Sistema Cranio-Cervico-Mandibolare" di cui dichiaro di avere ricevuto corretta informazione Cod: CCM.2024 (A/B/C/D)

- | | |
|--|--|
| <input type="checkbox"/> Corso completo (ABCD) | <input type="checkbox"/> Corso in FAD (AB) |
| <input type="checkbox"/> FAD + CORSO in presenza (ABC) | <input type="checkbox"/> Corso in FAD+ FSC (ABC) |

Desidero pagare in unica soluzione in 3 rate in 6 rate

Dichiaro di essere iscritto (2024) ad una delle seguenti Associazioni:

- AIROP, COCI, SIASO, AIDI, EDUCAM, CROMON, ASOMI, SIM

Specificare: _____

- | | | | | |
|--------------------|--|--|---|--|
| Dichiaro di essere | <input type="checkbox"/> Medico Chirurgo | <input type="checkbox"/> Odontoiatra | <input type="checkbox"/> Fisioterapista | <input type="checkbox"/> Igienista Dentale |
| | <input type="checkbox"/> Logopedista | <input type="checkbox"/> Infermiere | <input type="checkbox"/> Assistente Odontoiatrico | <input type="checkbox"/> Osteopata |
| | <input type="checkbox"/> Studente | <input type="checkbox"/> Terapeuta Manuale | <input type="checkbox"/> Operatore Bionaturale | |
| | <input type="checkbox"/> Altro | | | |

Specificare: _____

Richiedo Crediti ECM

Data di nascita _____ Luogo di nascita _____
Codice Fiscale _____ P IVA _____
Indirizzo _____
Città _____ CAP _____ Provincia _____
Tel / Cel _____ Mail _____

Data _____ Firma (leggibile) _____

A.I.R.O.P. con Sede Legale in Via Aurelia 386, 00165 Roma e Sede Operativa in Via Giacinto De Vecchi Pieralice, 21 00167 (c/o C.R.O.M.O.N. srl), CF e P.IVA 07365191001 in qualità di Titolare del trattamento dei dati, la informa ai sensi della normativa vigente in materia di Privacy (Regolamento Generale UE sulla protezione dei dati personali n. 2016/679 GDPR e successive integrazioni), che i Suoi dati saranno trattati con le modalità e le finalità descritte nella Nota Informativa disponibile in sede e visionabile sul Sito Web www.airop.it, che lei dichiara di aver letto e accettato.

Data _____ Firma (leggibile) _____

Acconsento alle riprese Audio-Video del Corso, per fini divulgativi e non commerciali e ne consento l'utilizzo al Provider AIROP e ai Partner C.R.O.M.O.N. srl - EDUCAM
(in mancanza della firma non sarà possibile partecipare ai Webinar e ai Corsi in presenza).

Data _____ Firma (leggibile) _____

Note: _____

